Anexa nr. 1
la Hotărârea nr. 33 /2011

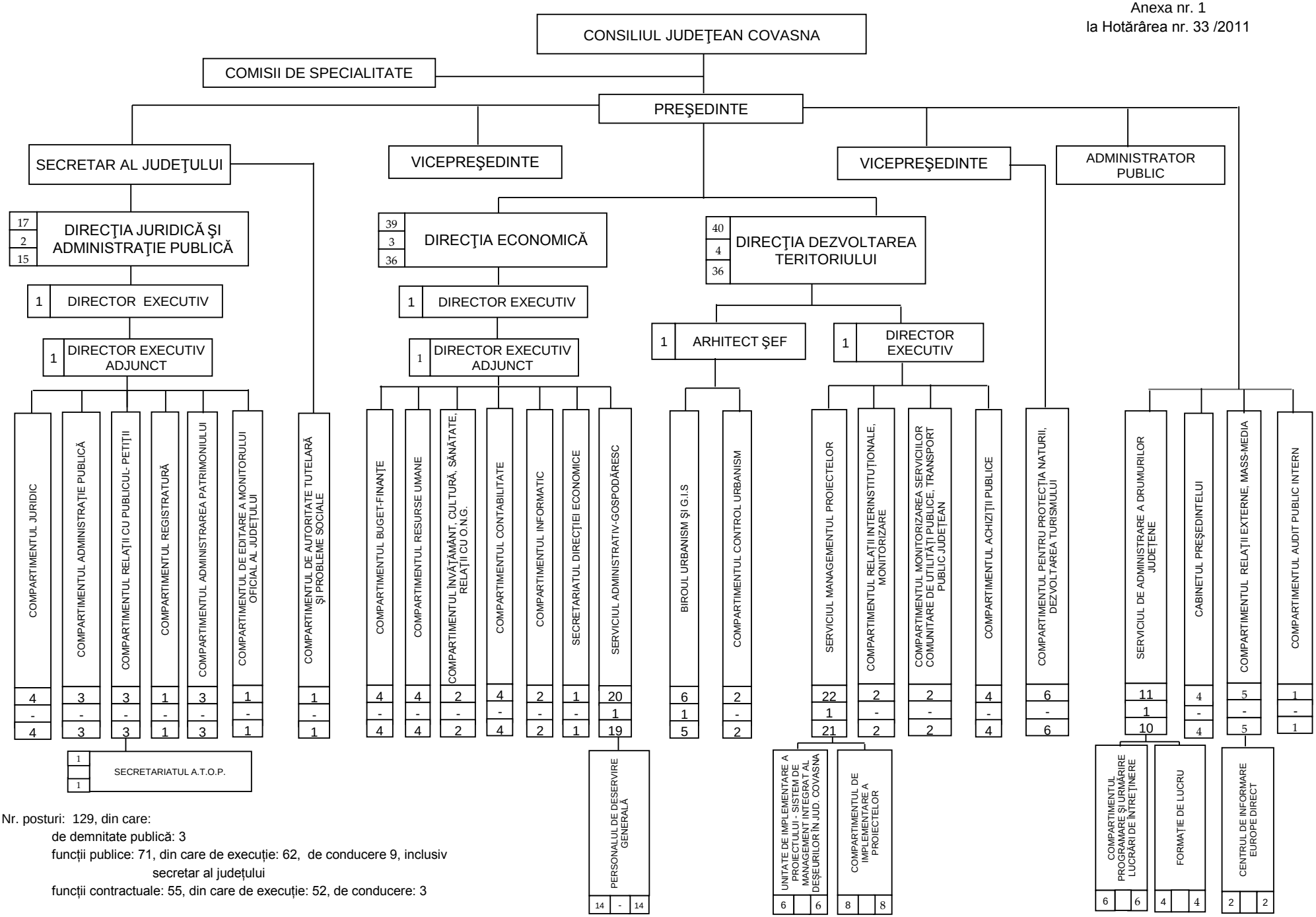

Nr. posturi: 129, din care:

de demnitate publică: 3

funcţii publice: 71, din care de execuţie: 62, de conducere 9, inclusiv secretar al judeţului

funcţii contractuale: 55, din care de execuţie: 52, de conducere: 3